



Mon PASSEPORT de VOYAGE

Observant(e)... même en vacances !

En vacances, vous pourriez être tenté(e) de ne plus prendre vos médicaments pour avoir plus de liberté.

**N'oubliez pas qu'il est important
de respecter la prise de votre traitement.**

VOYAGER AVEC
MA BIOTHÉRAPIE
SOUS-CUTANÉE



Vous partez à l'étranger pour un long séjour ?

Consultez le site de l'Assurance Maladie pour connaître les modalités de délivrance de votre médicament.



1. Ameli. Préparer une trousse de médicaments de voyage – Disponible sur: <https://www.ameli.fr/hautes-de-seine/assure/sante/bons-gestes/quotidien/preparer-trousse-medicaments-voyage>. (consulté le 17/02/2023).
2. Comment jeter vos déchets de soins à risques produits à domicile ? Disponible sur : https://sante.gouv.fr/IMG/pdf/Depliant_Dasri_Internet_v2.pdf (consulté le 10/02/2023).

Ma checklist pour voyager en toute tranquillité

CERTIFICAT MÉDICAL MEDICAL CERTIFICATE

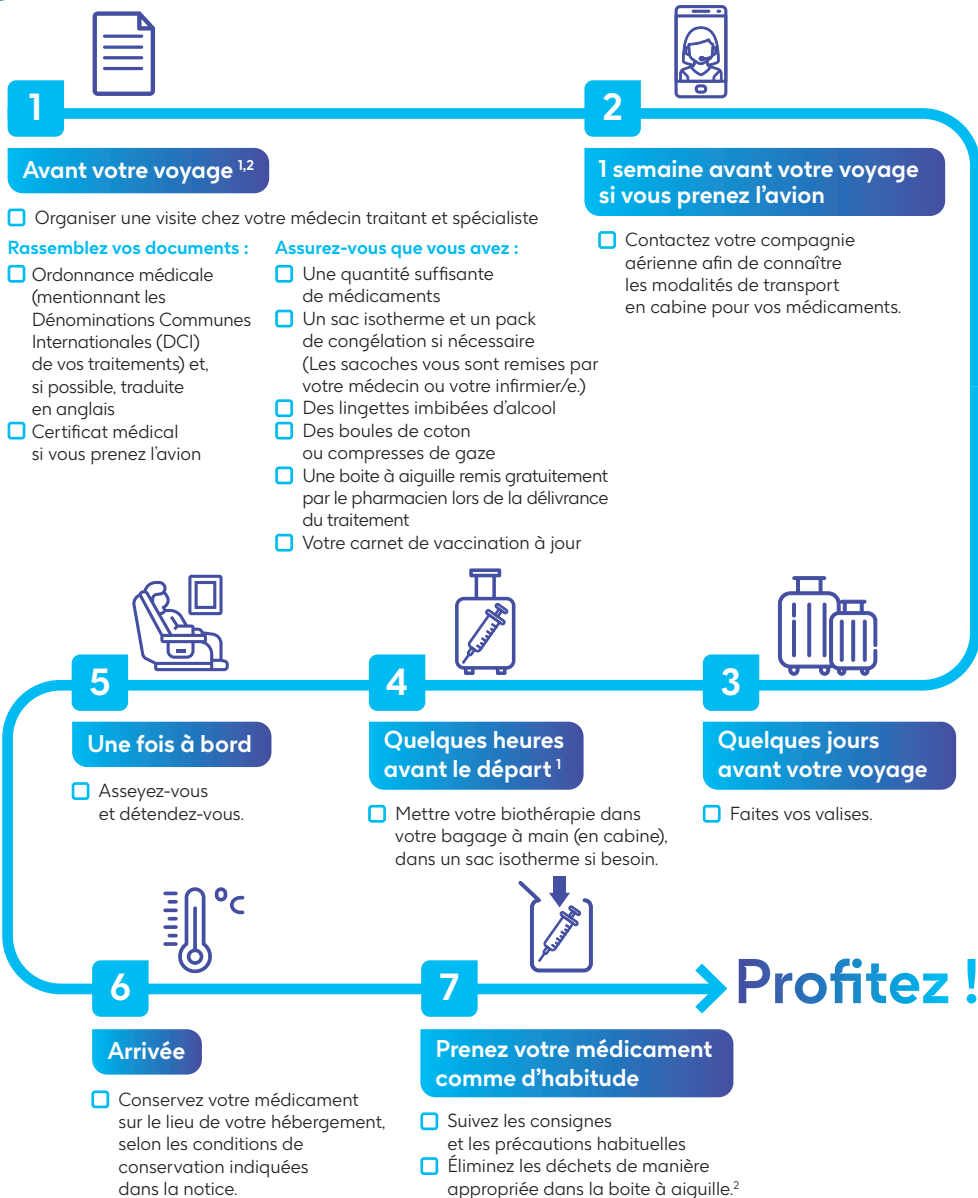

Je soussigné, Docteur/Professeur
I, the undersigned, Doctor/Professor

Adresse / *Address*

Téléphone / *Phone*

certifie que M^{me} M. *certify that* *Mrs.* *Mr*

Prénom et Nom / *Surname and Name*

Date de naissance / *Date of birth*

Est atteint(e) de : *Is affected by:*

.....

Nécessitant la prise du traitement suivant administré en injections sous-cutanées : *And is treated for this condition with the following medication administered in subcutaneous injections:*

Nom commercial/DCI :

Ce traitement doit être gardé dans la cabine de l'avion et doit être maintenu à une température comprise entre +2° C et +8° C pendant la durée de son voyage. *This treatment must be kept in the cabin of the plane and must be maintained at an adequate temperature (between +2° C and +8° C) during the period of travel.*

Certificat médical établi à :

Medical certificate issued in:

Date :

Signature et tampon du médecin
Signature and doctor's stamp

N'oubliez pas que ces conseils et cette chronologie vous sont donnés à titre indicatif. Vous aurez peut-être besoin de plus de temps en fonction des exigences de votre voyage.

Si vous prenez l'avion : Pour plus d'information sur les modalités de transport, contactez votre compagnie aérienne.

NB : En aucun cas son traitement ne peut être interrompu. NB: Treatment must never be stopped.